

# ログキャビン

1人でも参加OK!

## ジュニアダブルス練習マッチ

2024.12

1人でも参加OKのダブルスの練習マッチです。当日ペアを替えながらダブルスのゲームを行います。ダブルスが初めての人でも大丈夫です。希望者はマッチ終了後、ダブルスのレッスンもあります。

主催： ログキャビンテニススクール  
日程： 2024年**12月28日(土)** 雨天中止  
練習マッチ 8:40~12:30  
ダブルスレッスン(希望者のみ) 12:30~14:30  
会場： 一宮町町営テニス場 (ハード4面) \*使用コートは2面  
千葉県長生郡一宮町船頭給2512-96  
種目： 小学生 男女混合ダブルス 10名  
\*最低開催人数6名



参加資格： ・セルフジャッジで試合ができるジュニア  
(シングルスがわかれば大丈夫です。)  
内容： 1試合ごとにペアを変えて行います。  
4ゲーム先取 (ノーアドバンテージ方式)  
\*参加人数により変更になる場合もございます。



エントリーフォーム

使用球： HEAD PRO  
参加費： 2,000円  
\*当日お支払い下さい  
\*ダブルスレッスン希望者は+1,000円



テニスベア

締切日： 12月21日(土)先着順  
エントリーリスト発表： 12月25日(水)  
その他： ☆締切後のキャンセルにつきましては、参加費をお支払い頂きます。  
☆注意事項・来場制限を必ずお読みください。  
☆お問い合わせはメール又はLINEからお願い致します。

申込方法： エントリーフォーム又はテニスベアから必要事項を記入しお申込み下さい。  
・エントリーフォーム (<https://forms.gle/tthfiEBkNJoySEWk8>)  
logcabints@gmail.comから返信いたします。  
\*ドメイン設定[受信拒否設定]をされている方は、  
[logcabints@gmail.com](mailto:logcabints@gmail.com)を受信できるように設定をお願いいたします。  
・テニスベア (<https://www.tennisbear.net/event/595185/info>)

〈問い合わせ〉

ログキャビンテニススクール

担当:長谷川

Mail : logcabints@gmail.com



HP : <https://logcabints.ldblog.jp>



@logcabints

## <注意事項> ※必ずお読みください。

- ・当日出席 当日の受付時刻は**開始10分前**までに選手本人が本部に出席を届け、参加費(¥2,000)をお支払いください。おつりがないようにお願いします。時間厳守でお願いします。  
※ダブルスレッスンの参加希望の方は、受付時に参加の申込みと+¥1,000をお支払いください。
- ・試合開始 選手は本部の近くに待機し、速やかに試合を始められるようにしてください。
- ・服装 動きやすい服装(ポケットにボールが入るもの)で試合をしてください。テニスシューズを必ず着用してください。
- ・試合方法 1試合ごとにペアを変えて行います。  
4ゲーム先取 ノードバンテージ方式で行います。  
※参加人数・試合進行・天候によって試合方法を変更することがあります。
- ・ジャッジ すべてセルフジャッジとします。  
審判は付きませんので、選手は大きな声でコールをして試合を進めてください。どうしてもわからなくなったり、トラブルが起きた場合はレフェリーを呼んでください。
- ・結果報告 試合終了後、勝者はボールとスコア用紙を持参し本部に報告してください。
- ・天候 明らかに大雨の場合は試合開始1時間前に判断します。  
HP・LINEVOOM・X [旧Twitter]にてご確認ください。  
曖昧な天候の場合は、会場の状態で判断しますので定刻までに集合して下さい。
- ・アドバイス 試合中はアドバイスを受けてはなりません。  
ダブルスのルールがわからない方はスタッフが補助致します。
- ・その他 盗難などの事故については主催者は責任を負いませんので、各自十分にご注意下さい。  
ゴミは各自でお持ち帰りください。  
駐車場やコート以外の場所では、ボールの使用を禁止致します。  
試合中、プレーしている選手に迷惑になる行動はしないでください。

## <会場地図>

一宮町 町営テニス場 千葉県長生郡一宮町船頭給2512-96

九十九里有料道路からお越しの方は 一宮出口→ローソンの信号を左折→2つ目の信号を右折

テニスコート前の駐車場に駐車できない場合は、野球場の駐車場又は海岸広場に駐車をお願いします。（※野球場駐車場は野球利用者がいる場合は、海岸広場に駐車してください。）

※路上駐車はしないようお願い致します。

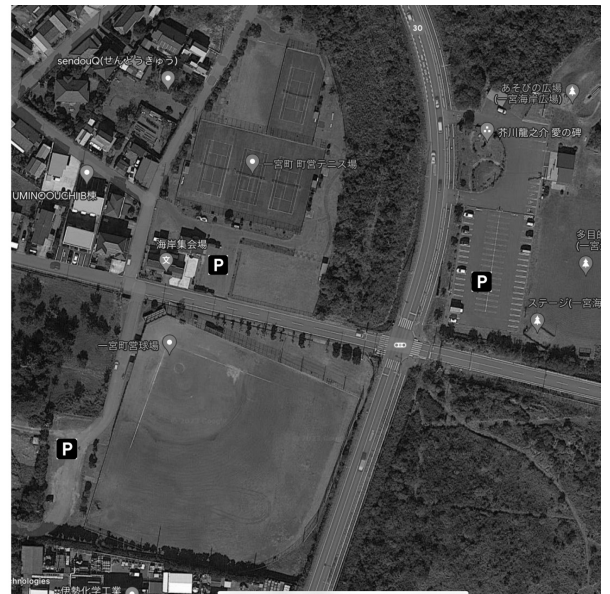
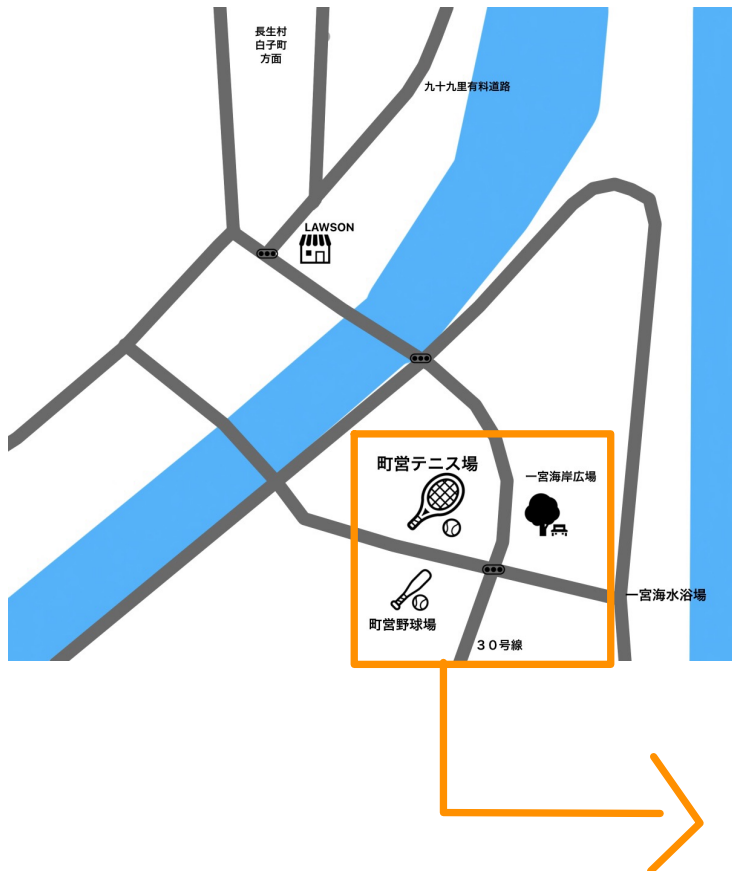

## <来場制限について> ※必ずお読みください。

当日、37.5℃以上の発熱がある方は出場を見合わせて頂きます。

また感染症の対策の為、下記の来場を制限させて頂きます。

- ・発熱や風邪の症状がある方、その他体調不良（強いだるさ[倦怠感] や息苦しさ等)の方
- ・感染症（新型コロナウイルス・インフルエンザ等）陽性とされ隔離期間の方
- ・同居家族に感染症陽性の方がいる場合
- ・その他感染症の症状がある方

ご理解・ご協力のほどよろしくお願い申し上げます。